



**АДМИНИСТРАЦИЯ
ШЕРЕГЕШСКОГО
ГОРОДСКОГО ПОСЕЛЕНИЯ**
652971, пгт. Шерегеш,
ул. Гагарина, 6
тел. 6-24-97

Начальнику главного управления
архитектуры и градостроительства
Кемеровской области

В.С. Костиков

от 27.05.2020 г. № 640

Уважаемый Виктор Сергеевич!

Администрация Шерегешского городского поселения просит внести изменения в проект планировки и проект межевания территории, утвержденный приказом № 09-11-3 от 31.01.2020 в отношении земельного участка с кадастровым номером 42:12:0102013:2168, для дальнейшего его перераспределения.
Приложение: схемы расположения земельного участка.

С уважением,
Глава Шерегешского городского поселения



В.С. Швайгерт

Иван Сидорович И.А.
Тел. (084-73) 6-24-97

Входящий
Главное управление архитектуры и градостроительства Кемеровской области
Дата 11.05.20
№ 117-73

ПАРКОВКА ШЕРЕГЕША

ООО «Парковка Шереша»
654033, Кемеровская обл., г. Новокузнецк,
ул. Некрасова, д. 30, к. 1
ИНН 4253042496 КПП 425301001
ОГРН 1184205013816 БИК 043209740
р/с 40702810300000007915 к/с 30101810600000000740
АО «КУЗНЕЦКБИЗНЕСБАНК» г. Новокузнецк
Тел.: 8 (3843) 900-252

Начальнику Главного управления
архитектуры и градостроительства
Кемеровской области

В. С. Костикову

Исх. №90/06/05/20 от 06.05.2020г.

Уважаемый Виктор Сергеевич!

Просим Вас принять решение о подготовке документации по внесению изменения границы территории (Проекта планировки территории и Проекта межевания территории) сектора «А» спортивно-туристического комплекса «Шереша» в соответствии со схемой в Приложении №1

В соответствии с ч. 8 ст. 45 «Градостроительного кодекса Российской Федерации» подготовка документации по внесению изменения границы территории (Проекта планировки территории и Проекта межевания территории) сектора «А» спортивно-туристического комплекса «Шереша» будет осуществляться за счет собственных средств

Приложения:

- 1) Схема изменения границы проекта планировки и проекта межевания территории сектора «А» спортивно-туристического комплекса «Шереша»

С уважением,

Генеральный директор

ООО «Парковка Шереша»

исп. Белоедова А. А.
8-961-701-3714; beloedova.aa@service-biz.ru



О. К. Ивушкина

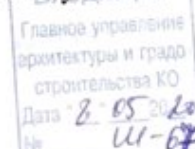

**Схема изменения границы проекта планировки территории
и проекта межевания территории
сектора «А» спортивно - туристического
комплекса «Шереш»**

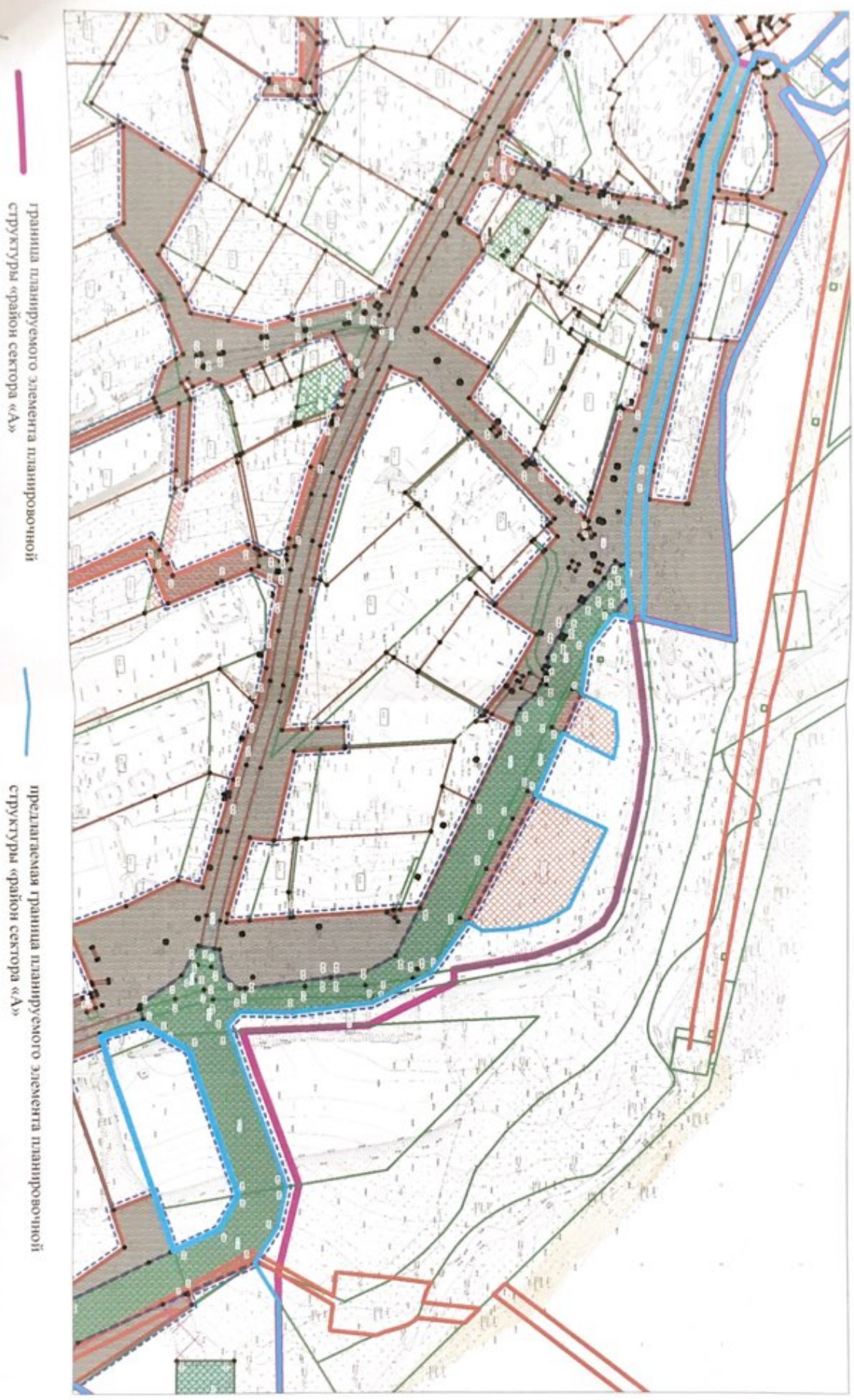

Утверждена

(наименование документа об утверждении, включая наименование
органа государственной власти или органа местного
самоуправления, принявших решение об утверждении схемы или
подписавших соглашение о передаче/переделке земельных участков)

Схема расположения земельного участка или земельных участков на кадастровом плане территории

Кадастровый номер земельного участка: 42:12:0102013:2168

Адрес: Кемеровская область, Тагиталгольский район, пгт.Шереметь, ул.Свободная, 35/1

Площадь земельного участка 1200 м²

Система координат: МСК-42

Обозначение характерных точек границ	Координаты, м		
	X	Y	Z
1	355952,85	2266848,13	
2	355933,18	2266859,96	
3	355913,95	2266874,08	
4	355936,99	2266903,21	
5	355958,35	2266864,19	
6	355961,35	2266861,89	

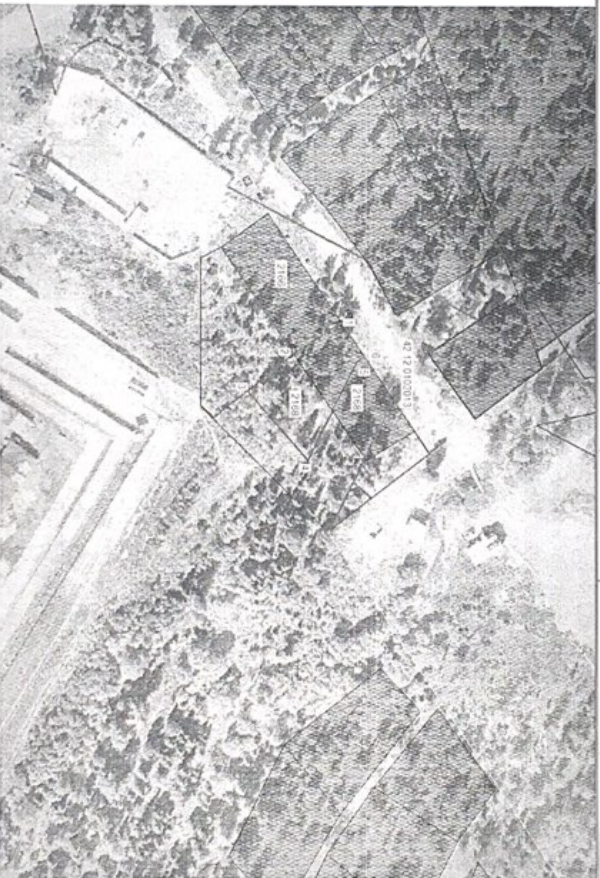

Масштаб 1:200

Условные обозначения:
42:12:0102013 - кадастровый номер квартала
- граница кадастрового квартала
- земельный участок
:2168

Выполнил	Фамилия	Подпись	Схема расположения земельного участка в кадастровом квартале 42:12:0102013		
Кадастровый инженер	Черныш Д.И.		МПП «Градостроительный кадастровый центр»	Страница	Лист

Утверждена

(наименование должности об утверждения, включая наименование

органов государственной власти или органов местного

самоуправления, принявших решение об утверждении схемы или

подписавших соглашение о передаче/предельности земельных участков)

Схема расположения земельного участка или земельных участков на кадастровом плане территории

Условный номер земельного участка

Адрес: Кемеровская область, Тагиталовский район, пгт.Шерещи, ул.Свободная

Площадь земельного участка 679 кв.м

Система координат: МСК-42

Обозначение характерных точек границы	Координаты, м	
	X	Y
1	335972,46	2266879,89
2	335986,32	2266902,55
3	335944,04	2266932,02
4	335956,86	2266908,79

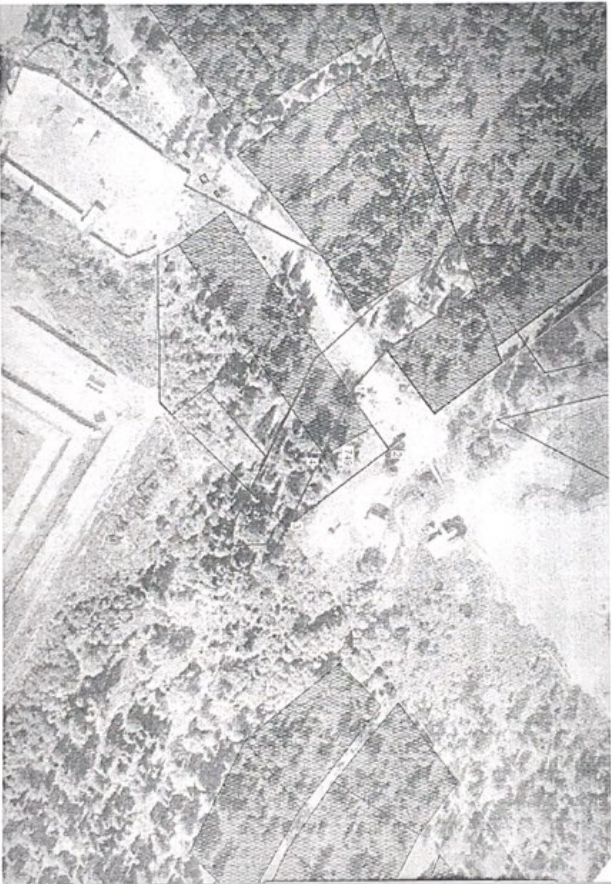

Масштаб 1:200

Условные обозначения:

42:12:0102013 - кадастровый номер квартала

----- - граница кадастрового квартала

---ЗУИ--- - земельный участок

Выполнил	Фамилия	Подпись	Схема расположения земельных участков	
Кадастровый инженер	Черныш Д.Н.		В кадастровом квартале 42:12:0102013	Страна
			ООО «Кадастровый центр»	01.06.2020г.
				Лист